Olá caro aluno, nessa aula vamos entender como alterar o material.

1.MM02 (02 Alteração de material). Já vamos falar logo de cara que nem tudo vai ser possível alterar, algumas informações ficam bloqueadas/ **Insere o código do material/ Enter** (vai abrir uma tela com várias informações) / **Seleciona tudo e confirma.**

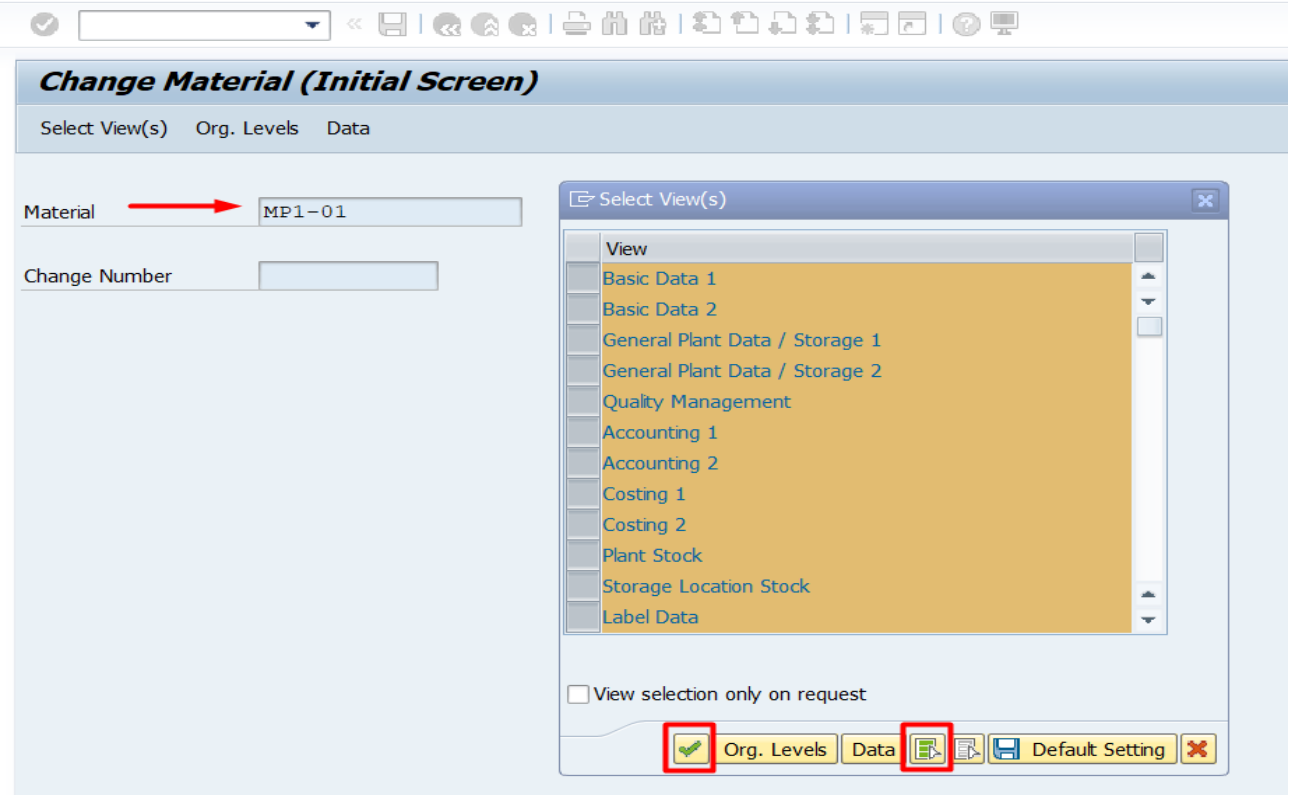

O sistema vai habilitar os campos que é possível alterar. Navegando pelas abas dessa transação, você vai observar diversos campos disponíveis.

Se o material for novo e o cadastro ainda não tiver passado por nenhuma alteração, o sistema dá mais opções para alterar. Caso contrário ele bloqueia alguns campos.

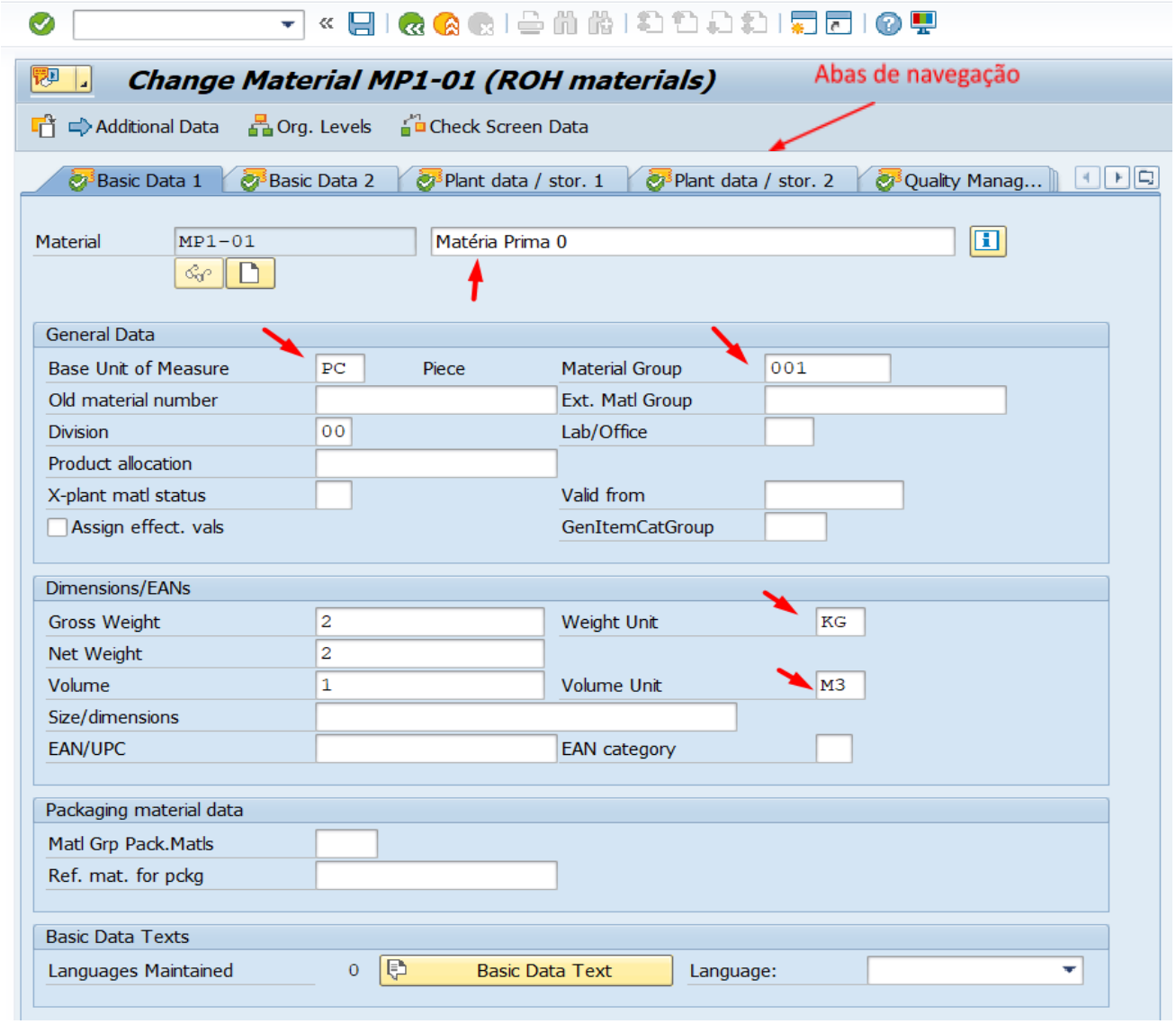

Nessa aba **Plant Stock** (Estoque da Planta) você pode verificar a quantidade de estoque. Não é possível alterar porque não é nessa tela que altera, por questão de segurança o sistema bloqueia.

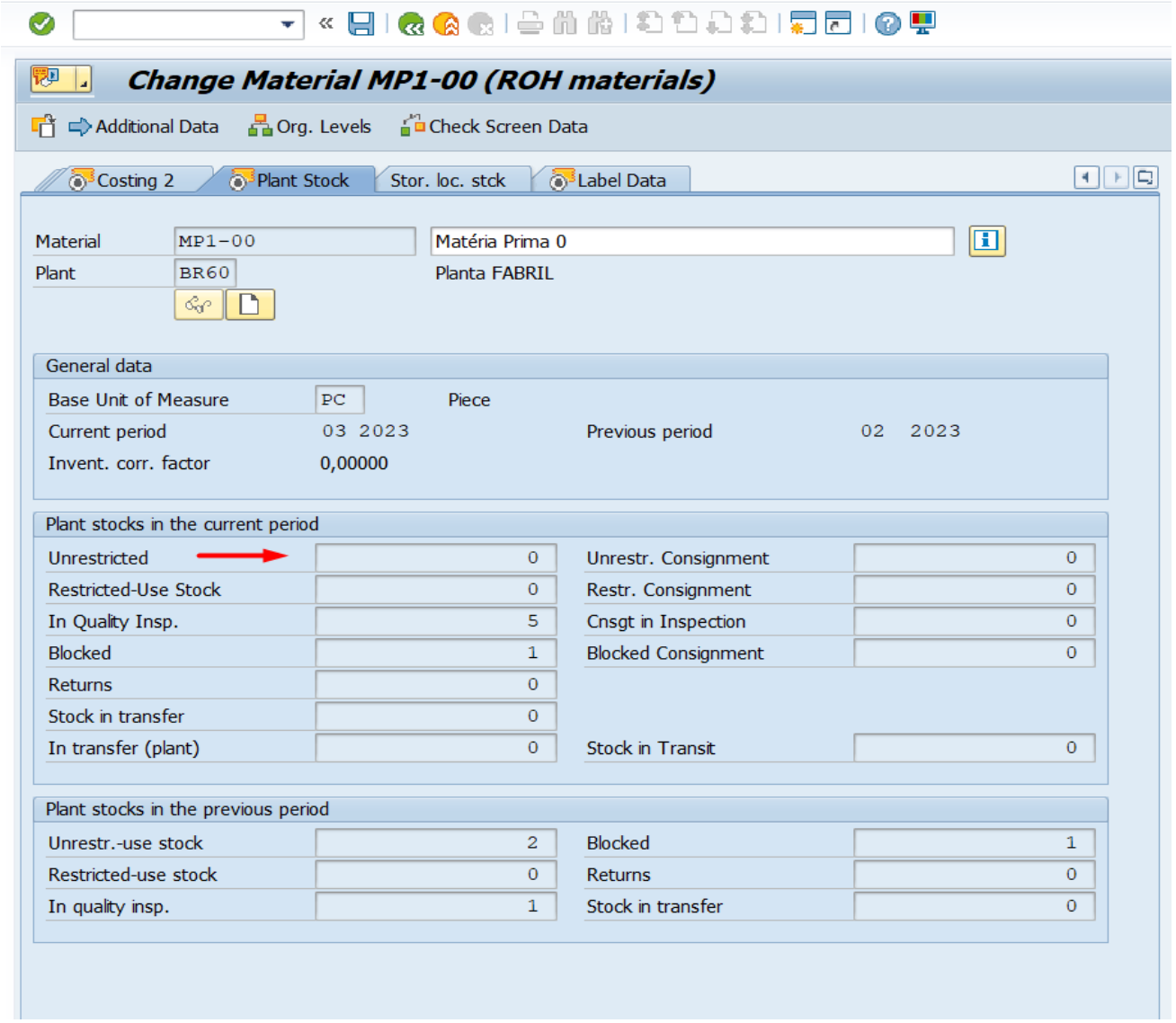

Também é possível consultar o saldo por estoque, **Stor. loc. Stck** (Estoque Local), colocar a planta e o código do estoque e **Confirmar.** Vai aparecer o saldo específico daquele estoque, que também não é possível alterar.

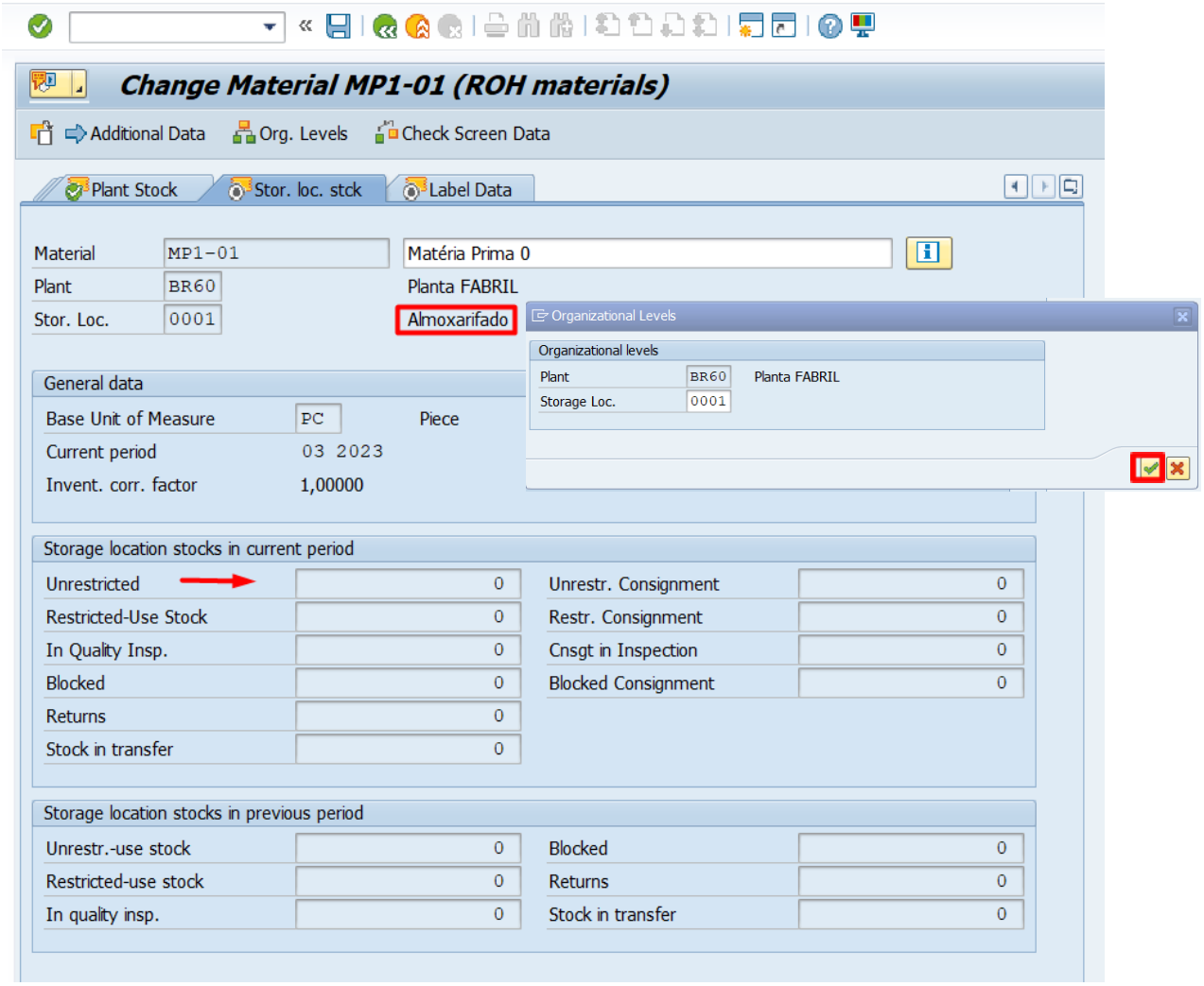

Mesmo com alguns campos de alteração indisponíveis, a MM02 é uma transação facilitadora que ajuda muito no momento de fazer algum ajuste.

Aula Finalizada!

Até a próxima!